

# Aussichtsreiches Projekt

Neubau des Aussichtsturmes auf der Ziegenhelle kann beginnen

Im Rahmen des LEADER-Projektes „Neubau des Aussichtsturmes auf der Ziegenhelle“ in Züschen gab es eine Ortsbesichtigung am alten baufälligen und gesperrten Turm. Bei dieser Gelegenheit überreichte die Bezirksregierung Arnsberg den Zuwendungsbescheid für das Projekt an Bürgermeister Werner Eickler, die Vertreter des Ortsteiles Züschen und LEADER-Regionalmanagerin Verena Traumann.

Mit dem Erhalt der Bewilligung kann das Projekt nun

begonnen werden. Sehr zur Freude der Wanderer, denn die Ziegenhelle ist ein attraktiver Aussichtspunkt und ein beliebtes Wanderziel. Die Winterberger Hochtour, der Sauerland Höhenflug, der Hochsauerland Kammweg und der Mythen- und Sagenweg führen an dieser Stelle vorbei. Auch bei der Ortsbesichtigung kamen Wanderer des Weges und bedauerten sehr, dass der Aussichtsturm nicht mehr begehbar ist. Aber trotz regelmäßiger Unterhaltungs- und Instandset-

zungsmaßnahmen ist der alte Turm so baufällig, dass er gesperrt werden musste.

Der neue Aussichtsturm wird eine Höhe von 13 Metern haben und wieder aus dem heimischen Baustoff Holz errichtet werden. Bis zum Ende des Jahres soll dieser fertiggestellt sein. Trotz seiner Höhe und der exponierten Lage auf 816 Metern, stellte man vor Ort fest, dass um den Turm herum ein Freischnitt sinnvoll wäre. Dies wird nicht nur die Aussicht verbessern, sondern der Turm kann



*Auszug aus*

## Aussichtsturm auf der Ziegenhelle 816 m NN

*Technische Kulturdenkmale in Westfalen*

Im Rekognoszierungsbericht vom „1. Juli 1887“ schreibt

Hauptmann Bendemann von der Preußischen Landesaufnahme

„Mit Führer Schuhmacher und Theodor Schauerte aus Züschen

inen Waldweg  $\frac{1}{4}$  Stunden von Züschen entlang nach der

Ziegenhelle. Auf dem Rücken des lang gestreckten Höhenzuges

steht an der günstigsten Stelle ein Katastersignal 11m Tischhöhe.

Um das Signal für die weiteren Arbeiten sichtbar zu machen, habe

ich auf dem Signal eine 9m hohe Fichte mit der Krone und einer

weißen Flagge darunter befestigt. Die Spitze befindet sich 20m

über dem Erdboden.“

Für die eigentlichen Vermessungen wurde ein neues

Beobachtungsgerüst errichtet.

Leider ist nicht geklärt, ob dies noch identisch ist mit dem von Dr. Knebusch

erwähnten Aussichtsturm von 1912.

Im Sauerländischer Gebirgsbote von 1911 finden wir:

Die junge Abteilung Züschen steht an der Vollendung ihrer

viertesjährigen

umfangreichen Tätigkeit.

Ihr Hauptwerk ist die Errichtung einer Schutzhütte auf der

Ziegenhelle. Sie hat ihren Platz gefunden neben den

Trümmern des alten, zerfallenen Turmes.

Dort wurde sie am Sonntag, den 10. September diesen

Jahres von unserer Abteilung unter reger Beteiligung der

Nachbarabteilung Hallenberg bei frischer, reiner

Bergesluft und munterem Gesang eröffnet.

1973/74 wurde ein alter Turm abgerissen, weil dieser

morsch war. Der jetzige Holzturm wurde an der selben

Stelle errichtet.

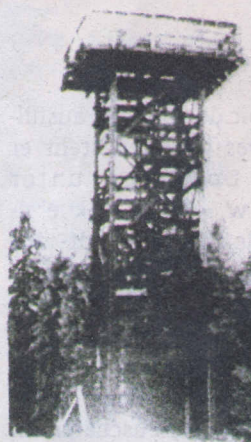

dann bereits aus der Ferne gesehen werden.

Projektträger für den Neubau des Aussichtsturmes ist die Stadt Winterberg. „Die Stadt Winterberg hat lange nach Wegen gesucht, um das Projekt mit der Dorfgemeinschaft Züschen umzusetzen. Mit der Unterstützung durch LEADER-Mittel kann dieser lang gehegte Wunsch jetzt auf den Weg gebracht werden“, so Bürgermeister Eickler.

Nach der Fertigstellung soll der Turm im Rahmen einer Veranstaltung offiziell eingeweiht werden.

Die ersten Erwähnungen eines Turmes an dieser Stelle stammen aus dem Jahre 1887. Im Jahre 1973/74 wurde auf der Ziegenhelle ein alter, morscher Turm abgerissen und durch einen neuen Turm ersetzt. Dieser Turm

steht noch heute, ist aber

aus denselben Gründen nicht mehr begehbar. Daher freut sich der Ortsteil Züschen sehr, dass das Vorhaben als LEADER-Projekt anerkannt wurde. Erst durch die EU-Förderung wurde der Neubau des Aussichtsturmes realisierbar. „Türme waren schon immer beliebte Ziele für Wanderer. Damit wird ein weiterer wichtiger Baustein in der Wanderwelt Winterberg geschaffen“, so Tourismusdirektor Michael Beckmann.

**WAVE BOARD**

Remmeswiese 30 | Winterberg  
Telefon: 0 29 81 / 82 07 62  
geöffnet: Mo-Fr 09.30 - 18.00 Uhr  
Mi 09.30 - 13.00 Uhr

Ihr Heizöllieferant:

**FRANK BEULEN**

Heizöl · Diesel · Schmierstoffe

Telefon: 0 29 84 / 6 10

Gundringhausen 19

59969 Hallenberg

Wir liefern Heizöl EL,  
schwefelarm, Heizöl aktiv,  
Diesel und Schmierstoffe



„Rast Füll und  
Ihr friert nie!“



Heizöl  
Dieselkraftstoff  
Biodiesel